Primer

DDS-22 XP
Secadoras dobles XP STANDARD

ALTAS PRESTACIONES

Inversión de giro estándar.
Tambor en acero inoxidable estándar.
Variador de frecuencia estándar.

EFICIENCIA

DOUBLE FLOW - Sistema de flujo de aire axial-radial.
Gran filtro de borras.

VERSATILIDAD

Hechas a medida - Personalización
OPL > Autoservicio - La secadora estándar OPL transformable para versión autoservicio.

ERGONOMÍA

Cajón del filtro, malla en acero inoxidable.
Diámetros de puerta grandes.

FÁCIL MANTENIMIENTO

Panel de mandos abatible: acceso fácil y ergonómico.
Menú técnico: estadísticas, para técnicos y mantenimiento con consola externa (con opción consola).

OTROS

Mueble skinplate gris, efecto inox.
EFFICIENT DRUM- Tambor con perforaciones embutidas.
COOL DOWN - Enfriamiento antiarrugas al final del ciclo.
Disponibles en calefacción eléctrica o gas, excepto DDS-22 XP sólo gas.
CE aprobado

CONTROL P

Control P: posibilidad de controlar el tiempo y la temperatura.

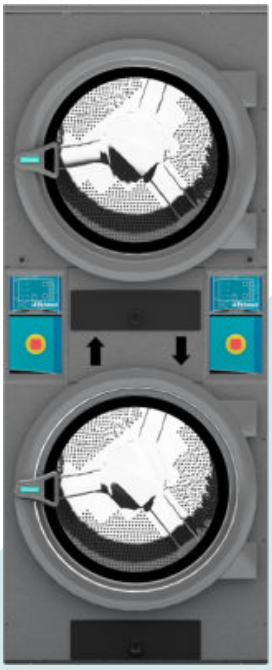

OPCIONES

- Doble cristal puerta STACK (pedir 1 unidad por columna)
- Pantalla programador P (pedir 2 unidades)
- Filtro de borras con mallado 0,3 mm (estándar es 0,6 mm)
- Opción gas NG (Natural) para DDS
- 400V 3~ 50 Hz 11/14/18/22 XP
- Mueble en acero inox DDS-22
- 400V 3N 60 Hz 11/14/18/22 XP
- 230V 3~ 60 Hz 11/14/18/22 G XP
- Panel frontal en acero inox DDS-22
- 230V 3~ 60 Hz 11/14/18 E XP
- 440/480V 3~ 60 Hz 11/14/18/22 XP (marítimo)
- Embalaje de madera DDS-22
- Sistemas de pago para autoservicio

CAPACIDAD Y TAMBOR	UNIT.	DDS-22 XP	
Capacidad 1/18	Kg	24,3 x 2	
	lb	53,5 x 2	
Capacidad 1/20	Kg	21,9 x 2	
	lb	48,3 x 2	
Ø Tambor	mm	835	
	inch	32,9	
Profundidad tambor	mm	800	
	inch	31,5	
Volumen tambor	l	440	
	cu ft	15,54	
Ø Boca puerta	mm	575	
	inch	22,6	
Altura centro puerta	mm	574 / 1618	
	inch	22,60/63,70	
Altura suelo hasta parte baja puerta	mm	214 / 1258	
	inch	8,46/49,53	
CALEFACCIÓN ELÉCTRICA			
Poder de evaporación	L/h *	-	
	US gallon/h *	-	
Producción horaria	Kg/h **	-	
	lb/h **	-	
Potencia de calefacción instalada	kW	-	
Potencia eléctrica instalada	kW	-	
CALEFACCIÓN GAS			
Poder de evaporación	L/h	22 x 2	
	US gallon/h	5,81 x 2	
Producción horaria	Kg/h	44 x 2	
	lb/h	97 x 2	
Potencia de calefacción instalada gas	kcal/h ***	26139 x 2	
	Btu/h ***	103798 x 2	
	kW ***	30,4 x 2	
Potencia eléctrica instalada gas	kW	1,94	
Consumo medio gas propano (G31)	Kg/h	2,08 x 2	
	lb/h	4,60 x 2	
Consumo instantaneo gas natural (G20)	m³/h	3,22 x 2	
	cfm	1,89 x 2	
Ø Entrada gas	BSPP ISO 228-1	3/4"	
POTENCIA Y VENTILACIÓN			
Potencia motor tambor	kW	0,37 x 2	
Potencia motor ventilador	kW	0,55 x 2	
Caudal aire nominal	m³/h	900 x 2	
	cfm	529,72 x 2	
Ø Evacuación de vahos	mm	250	
	inch	9,84	
EMISIÓN DEL CALOR			
Emisión de calor total máx. 10-8% (9-7%)	kW	5	
	Btu/h	16934	
Emisión de calor frontal máx. 7-5% (4-2%)	kW	1,9	
	Btu/h	6350	
CONEXIONES		E	G / S
Tensión 230V - I + N + G	Nº x mm² / A	-	3 x 2,5 / 20
Tensión 230V - III + G	Nº x mm² / A	-	3 x 2,5 / 20 (5*)
Tensión 400V - III + N + G	Nº x mm² / A		3 x 2,5 / 20 (6*)
DIMENSIONES NETAS / D. CON EMBALAJE			
Ancho neto / bruto	mm	870 / 950	
	inch	34,3 / 37,4	

Profundidad neta / bruta	mm	1312 / 1395
	inch	51,7 / 54,9
Altura neta / bruta	mm	2118 / 2250
	inch	83,4 / 88,6
Peso neto / bruto	Kg	373,5 / 388,5
	lb	823 / 856
OTROS DATOS		
Nivel sonoro max. (a 1m delante)	dB	69

* Condiciones del secado: carga completa (1/20) de toallas, temperatura de secado 90ºC.
** Kg ropa seca por hora. Condiciones del secado: carga completa (1/20) de toallas, temperatura de secado 90ºC.
*** Cálculo de la potencia térmica a partir del PCI.
(5*) Conectar 2 fases y tierra
(6*) Conectar fase, neutro y tierra

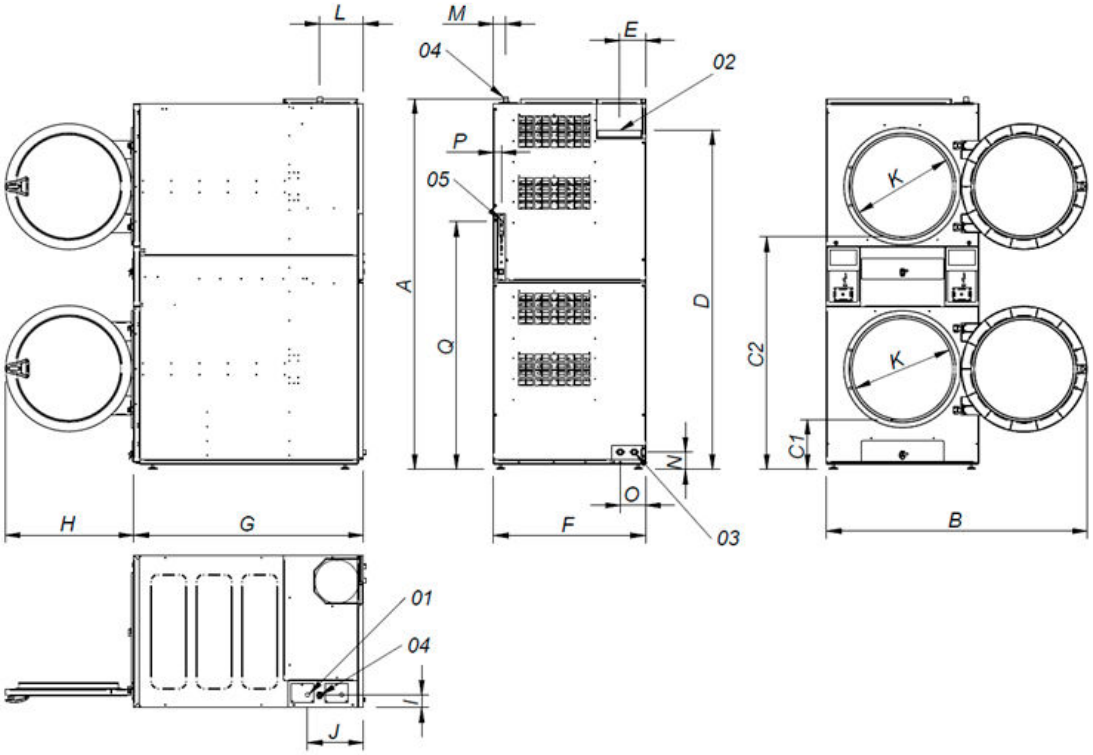

01. Acometida eléctrica
02. Salida vahos Ø250
03. 2 Válvulas anti incendio 3/4"
04. Entrada gas 3/4"
05. Conexión ethernet (sólo control T2)

		A	B	C1	C2	D	E	F	G	H	I	J	K	L	M	N	O	P	Q
DDS-22 XP	mm	2118	1490	286	1330	1940	149	870	1312	735	73	320	575	250	70	100	145	45	1416